Lobet und pryset, dir Mönsche, der Herr

RG 42 / KG 537, Lobet und preiset, ihr Völker, den Herrn (CD Singet 2 / Nr. 3)
Melodie: Herkunft unbekannt
Mundarttext: Christof Fankhauser

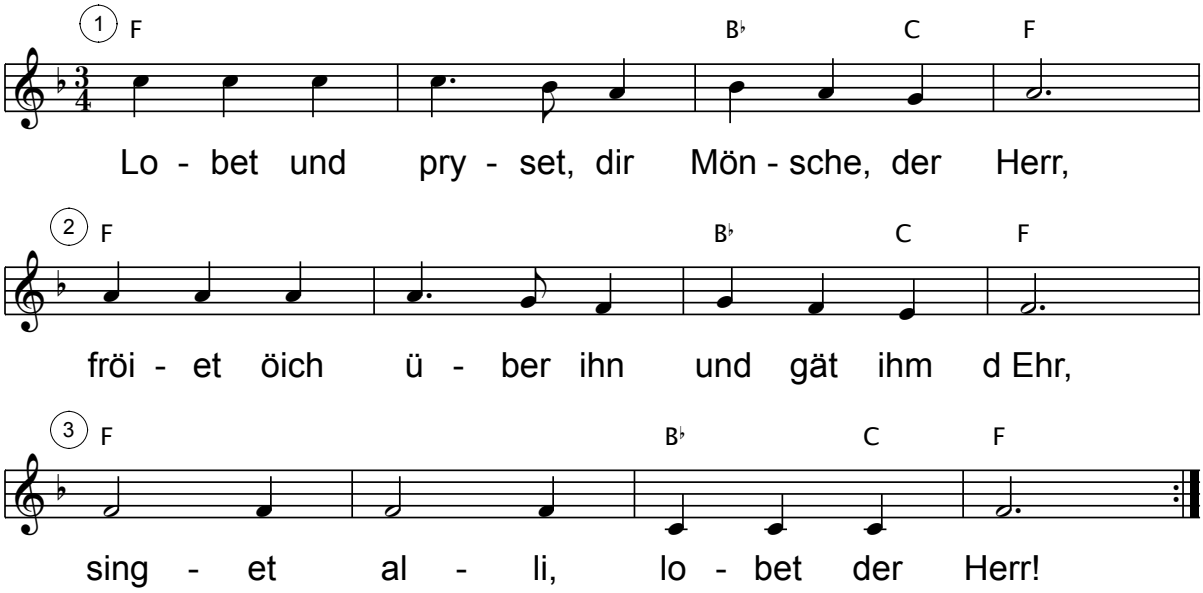
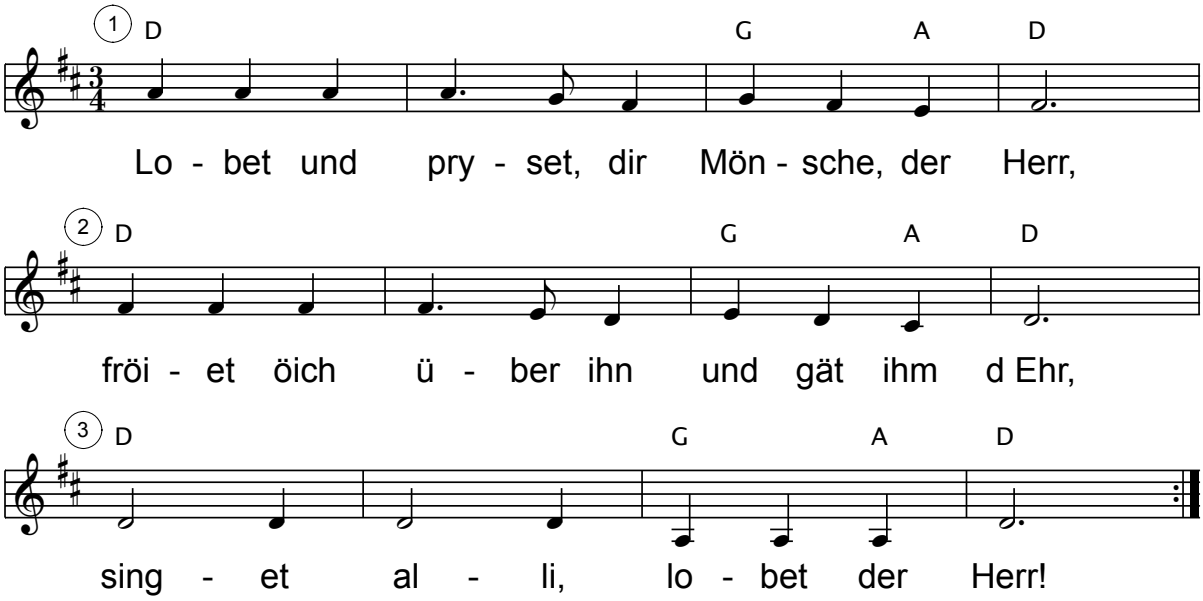
Gitarre mit Caop im 3. Bund